

INFORMAZIONI GENERALI

SEDE DELLA CONFERENZA

Giovedì 22 Ottobre 2015 Aula Magna, Palazzo del Bo - Università di Padova
Via 8 Febbraio, 2 - 35122 Padova

LINGUE DELLA CONFERENZA

Italiano e Inglese. Verrà fornita la traduzione simultanea italiano/inglese e v.v.

ISCRIZIONI ON-LINE

Ai fini della registrazione si prega di compilare l'apposita Scheda di iscrizione ON-LINE collegandosi al sito www.lccongressi.it/laboratorymedicine2015, entro e non oltre il 10/10/2015

REGISTRAZIONE

Quote di iscrizione

(IVA 22% inclusa) (Esente IVA)

Medici, Biologi e Chimici	€ 200,00	€ 163,93 + € 2,00 marca da bollo
Infermieri	€ 100,00	€ 81,97 + € 2,00 marca da bollo
Tecnici di Laboratorio	€ 100,00	€ 81,97 + € 2,00 marca da bollo

NB: Possono usufruire dell'esenzione IVA soltanto i dipendenti di Enti Pubblici.

Ai sensi dell'art. 10 DPR633/72 e successive modifiche e dell'art. 14, co.10 della legge n.537 del 24/12/93, l'iscrizione effettuata in esenzione IVA, dovrà essere accompagnata dalla dichiarazione del proprio Ente Pubblico di appartenenza, attestante l'autorizzazione a frequentare il congresso per aggiornamento professionale e indicante tutti i dati fiscali per fatturazione. In mancanza di tale dichiarazione il dipendente è tenuto a versare l'importo dovuto, comprensivo di IVA. In tal caso la fattura verrà intestata con IVA al partecipante. **Non verranno accettate in alcun modo, richieste di modifica delle fatture già emesse né richieste di rimborso di IVA già versata.**

L'ISCRIZIONE COMPRENDE

- Partecipazione alle sessioni scientifiche, coffee breaks, kit congressuale, Attestato di Partecipazione

FORME DI PAGAMENTO PREVISTE:

- **Bonifico bancario** intestato a L.C. Congressi srl, c/o Cassa di Risparmio del Veneto, Agenzia 20 - Padova IBAN IT 64 M 06225 12150 074003381835 indicando il **rif. LABO 2015 e Cognome e Nome**. E' necessario inviare copia del bonifico a mezzo e-mail, comprensiva del numero di CRO, all'indirizzo lc@lccongressi.it o a mezzo fax al n° 049/8710112.
- **Carta di credito VISA/EUROCARD/MASTERCARD** completa di numero, scadenza ed intestazione.

Possibilità di pagamento con carta di credito anche in sede congressuale.

CANCELLAZIONI

Eventuali cancellazioni dovranno essere comunicate soltanto in forma scritta alla Segreteria Organizzativa Entro il 10/10/2015 = 50% di penale - Oltre il 10/10/2015 = 100% di penale

ATTESTATO DI PARTECIPAZIONE/ECM

L'Attestato di Partecipazione potrà essere ritirato presso il Desk della Segreteria al termine dei lavori. I Crediti ECM (Educazione Continua in Medicina) verranno assegnati agli eventi diritto dal Provider ministeriale n. 1884, per le attività formative residenziali per:

- Medico Chirurgo (tutte le discipline)
- Biologo
- Chimico
- Infermiere

- Tecnico Sanitario di Laboratorio Biomedico

Ai fini dell'ottenimento dei crediti per gli aventi diritto, è necessaria la partecipazione al 90% dell'evento, regolamentata con firma entrata/uscita, nonché la compilazione e riconsegna della scheda dati anagrafici, del questionario di gradimento e dell'autovalutazione di apprendimento.

SISTEMAZIONE ALBERGHIERA

Qualora interessati, si prega di inviare richiesta dettagliata a mezzo e-mail alla Segreteria Organizzativa: lc@lccongressi.it

PRESIDENTE DEL CONGRESSO

Mario Plebani (Padova, Italy)

SEGRETERIA SCIENTIFICA

Paola Sanguin – UOC Medicina di Laboratorio
Azienda Ospedaliera Università di Padova - Via Giustiniani, 2 – 35128 Padova
Tel. 049 8212792 – Fax 049 663240 – med.laboratorio@sanita.padova.it

SEGRETERIA ORGANIZZATIVA

L.C. Congressi srl – Via Euganea, 45 – 35141 Padova
Tel 049 8719922 – Fax 049 8710112 – lc@lccongressi.it
www.lccongressi.it/laboratorymedicine2015

PROVIDER ECM

Provider accreditato dal Ministero della Salute con n. 1884
Responsabili Segreteria ECM Oriana Bottin – Nicoletta Mansueto
Dipartimento di Medicina – DIMED, Università degli Studi di Padova
Via Giustiniani, 2 – 35128 Padova – Tel. 049 8212291 – oriana.bottin@unipd.it



DIPARTIMENTO DI MEDICINA
UNIVERSITÀ DEGLI STUDI DI PADOVA

DIPARTIMENTO STRUTTURALE
MEDICINA DI LABORATORIO

AZIENDA OSPEDALIERA UNIVERSITÀ DI PADOVA
AZIENDA ULSS N° 16 PADOVA

INTERNATIONAL CONFERENCE ON LABORATORY MEDICINE

RISK FACTORS AND PERSONALIZED MEDICINE

SYMPOSIUM DEDICATED TO THE MEMORY OF
PROFESSOR ANGELO BURLINA

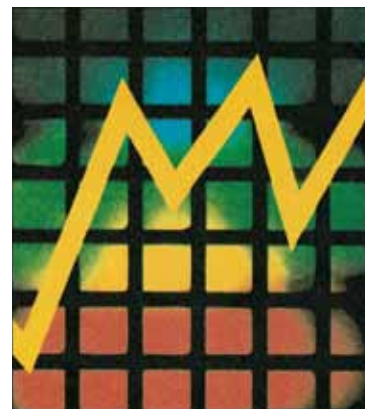

PADOVA, OCTOBER 22nd, 2015
AULA MAGNA DEL BO
UNIVERSITY OF PADOVA

PRELIMINARY PROGRAM

Thursday, October 22nd, 2015

First Session

RISK FACTORS AND CARDIOVASCULAR DISEASE

Chairmen: Ferruccio Ceriotti (Milano, Italy)

Sabino Iliceto (Padova, Italy)

Paolo Simioni (Padova, Italy)

8.30 **Welcome address and opening remarks**

9.00 **Opening Lecture**

Genetic markers of increased cardiovascular risk in diabetes

Alessandro Doria (Boston, USA)

9.45 **Biomarkers of endothelial activation**

Gian Paolo Fadini (Padova, Italy)

10.15 **Subclinical atherosclerosis as a predictor of cardiovascular events**

Angelo Avogaro (Padova, Italy)

11.00 **Coffee Break**

11.30 **Genetic screening for primary and secondary arterial hypertension**

Gian Paolo Rossi (Padova, Italy)

12.00 **General Discussion**

12.20 - 13.00

Keynote Lecture

Biomarkers of cardiovascular diseases: troponin and beyond

Hugo Katus (Heidelberg, Germany)

Thursday, October 22nd, 2015

Second Session

PERSONALIZED MEDICINE

Chairmen: Maurizio Clementi (Padova, Italy)

Giuseppe Lippi (Parma, Italy)

Massimo Rugge (Padova, Italy)

14.15 **Challenges in pharmacogenetic clinical implementation: a lesson from Warfarin**

Carlo-Federico Zambon (Padova, Italy)

14.45 **The diagnostic flexibility of FFPE specimens: from traditional histology to the molecular profiling**

Matteo Fassan (Padova, Italy)

15.15 **A novel approach in personalized medicine: mass spectrometry and machine learning**

Sen Takeda (Yamanashi, Japan)

15.45 **Personalized medicine: a dream or reality?**

Mario Plebani (Padova, Italy)

16.00 **Coffee Break**

Third Session

RISK FACTORS AND BONE DISEASES

Chairmen: Sandro Giannini (Padova, Italy)

Andrea Lenzi (Roma, Italy)

Roberto Vettor (Padova, Italy)

16.30 **Risk factors for male osteoporosis**

Andrea Garolla (Padova, Italy)

17.00 **Testicular function and osteoporosis beyond testosterone**

Alberto Ferlin (Padova, Italy)

17.30 **Testis-bone-pancreas: a complex interplay**

Carlo Foresta (Padova, Italy)

18.00 **General Discussion & Conclusive Remarks**

18.30 - 18.45 **Distribution and filling out ECM questionnaires**